



LA PLAGNE EN QUELQUES DATES...

PLAGNE CENTRE AIME LA PLAGNE CHAMPAGNY EN VANOISE MONTCHAVIN PLAGNE VILLAGES
PLAGNE BELLECÔTE PLAGNE MONTALBERT PLAGNE 1800 LES COCHES BELLE PLAGNE PLAGNE SOLEIL



De 1961... à 2011 !



1959-1960

... et déjà bien avant, Le Docteur Pierre Borrione, Maire d'Aime, face au déclin du canton, imagine que le tourisme peut sauver l'économie. Le site de la Plagne est envisagé. Naissance d'un syndicat intercommunal pour l'étude du projet.

22 décembre 1961

Ouverture officielle. Les nouveaux bâtiments accueillent les premiers touristes



1962

La route d'accès est goudronnée, les travaux sont gigantesques et les premiers commerçants, venus surtout de la vallée, s'installent.

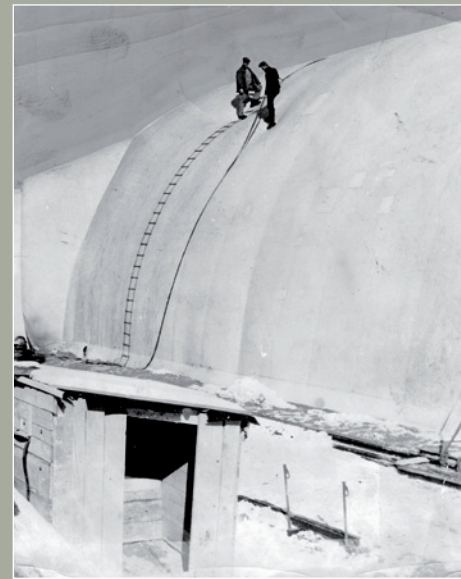

1963

Pour la deuxième année d'exploitation les constructions s'activent de jour comme de nuit sous une "bulle" : une prouesse technologique à 2000 mètres d'altitude en plein hiver.

1965

Mise en service de la télécabine de la Grande Rochette et début des travaux de construction des 14 étages de l'immeuble Everest.

Guy Lux et son émission *Interneige* donnent à la Plagne un élan médiatique. Le fameux bonnet rouge devient logo officiel. Le 23 décembre : inauguration de la chapelle dans la galerie de Plagne Centre.



1964

Construction de la galerie commerciale de Plagne Centre et de nombreux hôtels voient le jour...



1966



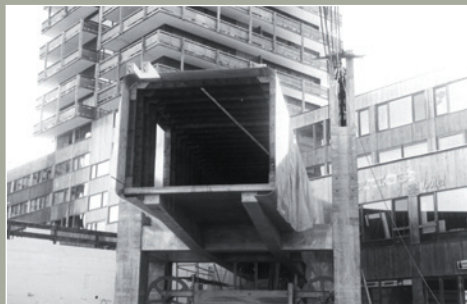

1970 Le Télémétro relie la station de Plagne Centre à Aime la Plagne communément appelée Aime 2000 ou Paquebot des Neiges.



1971 Champagny en Vanoise et Longefoy (2 centres de vacances) sont reliés au domaine skiable.



1972 Début des travaux de construction de Plagne Villages.

1973 Les mines de plomb argentifère de la Plagne ferment, mettant ainsi un terme à une exploitation quasi permanente depuis l'époque romaine. Ce site accueillait régulièrement des compétitions de bobsleigh sur route. Montchavin se développe autour de l'ancien hameau.



1974 Plagne Bellecôte reçoit ses premiers clients. Montchavin est relié au domaine skiable de La Grande Plagne.



1978 Ouverture du ski d'été suite à l'aménagement du Glacier de Bellecôte (3250 m.).



1981 Ouverture de Belle Plagne, station intégrée à 2100 m. d'altitude.



1975 Mise en service d'un des fleurons de la station : la télécabine de Roche de Mio.



1980 Montalbert ouvre ses pistes après la fusion de Longefoy et Aime. La commune de Bellentre donne une soeur à Montchavin : Les Coches.



1982 Développement du site historique des mines : Plagne 1800. Le célèbre Bonnet rouge, logo de la Plagne, se modernise.



1984 Première arrivée du Tour de France à la Plagne, Laurent Fignon remporte l'étape.



1989 Construction de la piste de La Roche qui accueillera les épreuves de bobsleigh, luge et skeleton lors des Jeux Olympiques d'Albertville de 1992.



2008 L'immeuble "le Paquebot des neiges" à Aime la Plagne obtient le label "Patrimoine du XX^e siècle"



2010 Mise en service à Plagne Centre de la chaufferie biomasse qui alimente 90 % de la station, permettant de réaliser l'économie d'un rejet de 4000 tonnes de CO₂ par an.



1990 Dernière née : Plagne Soleil. 93 concurrents terminent la première édition de la 6000D.



1998 La Plagne fête ses médaillés olympiques de retour de Nagano.

2011 LA PLAGNE

Onze sites sur 4 communes :

Plagne Centre (1970 m),
Aime la Plagne (2100 m),
Champagny en Vanoise (1250 m),
Montchavin (1250 m),
Plagne Villages (2050 m),
Plagne Bellecôte (1930 m),

Plagne Montalbert (1350 m),
Plagne 1800 (1800 m),
Les Coches (1450 m),
Belle Plagne (2100 m),
Plagne Soleil (2050 m).



2003

Grâce au Vanoise Express, les stations des Arcs, de Peisey-Vallandry et de la Plagne composent le domaine skiable Paradiski, en traversant le territoire de 8 communes : Villaroger, Bourg Saint Maurice, Landry, Peisey-Nancroix, Bellentre, Macot, Aime, Champagny en Vanoise. Sur 10 000 hectares, ce sont 425 km de pistes de ski alpin.

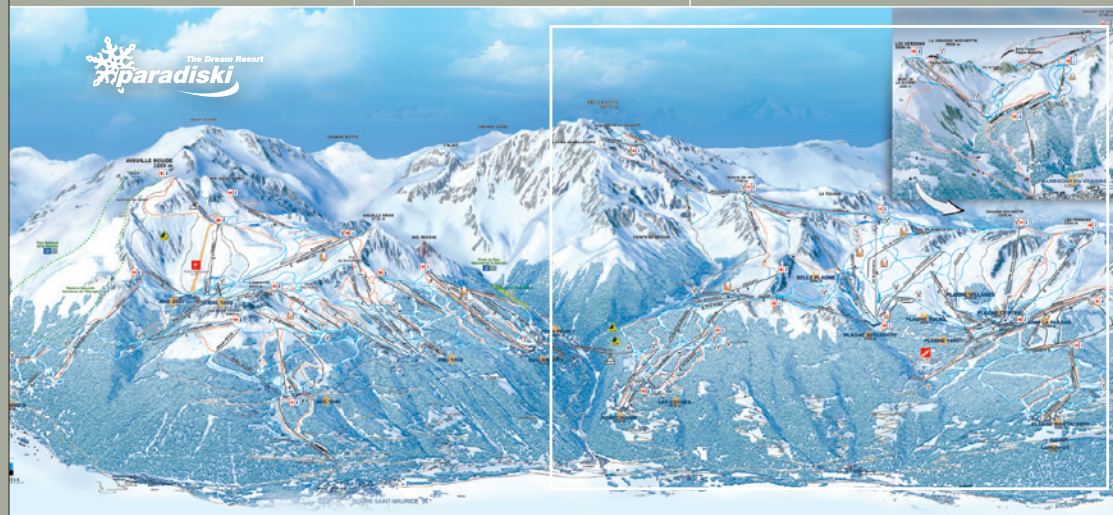

À ne pas manquer...

SOIRÉE SPECTACLE 21 DÉC. 2011

À partir de 18h00 sur le front de neige de Plagne Centre

Commandez dès à présent votre exemplaire du livre LA PLAGNE 50 ANS D'IMAGES

Un beau livre de 174 pages, illustré de plus de 400 photographies des moments phares de l'histoire de la station à découvrir à partir du 22 décembre.

Au choix :

Une livraison
à partir du 22 décembre
vous pouvez remplir le
coupon ci-dessous

Rendez-vous
dès maintenant sur
www.la-plagne.com/50ans

Disponible
à partir du 22 décembre
aux points infos
de la station

Coupon à envoyer (photocopie possible) avec votre règlement à :
Office de Promotion de la Grande Plagne – Livre 50 ans – BP 62 – 73211 Aime Cedex

Nom _____

Prénom _____

Adresse _____

E-mail _____

Avant le 1^{er} décembre 2011 → 15 € x _____ exemplaires = _____ €

Après le 1^{er} décembre 2011 → 20 € x _____ exemplaires = _____ €

Frais d'envoi (port et emballage) = _____ 8 €

(Chèque à établir à l'ordre du Trésor Public) Total = _____ €

